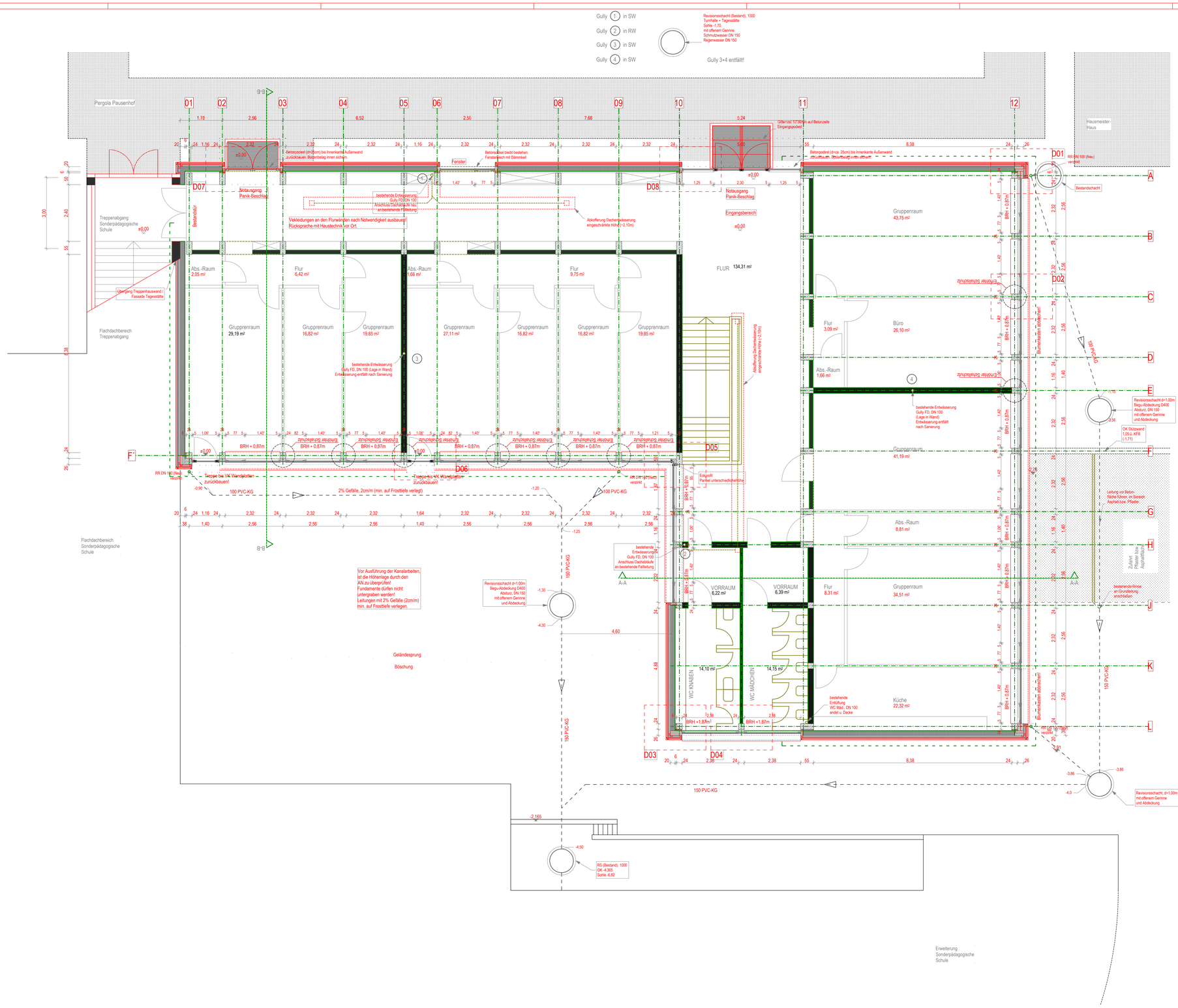

Die Konstruktionen und Maße wurden anhand Bestandsplänen eingetragen. Alle Maße sind vor Ort durch den AN eigenständig zu prüfen!

Befestigung der tragenden Holz-Unterkonstruktion der neuen vorgehängten Fassade an der 'Vorsatz-Schale':

- HILTI Rahmendübel HRD-S10 (Allgemeine bauaufsichtliche Zulassung Z-21.2-599) o.glw.
- lichter Abstand der Holzlattung = 125cm (2 Dämmplattenbreiten)
- Abstand der Dübel: <= 50cm
- Randabstände: >= 5cm
- Bohrlochtiefe: 5cm
- Dübeltyp (=Längen): HRD-S10x130/80mm
- Schraube in Edelstahl A4: HDS-U, ds=7mm, c=55mm, l=135mm

ZU BEACHTEN:

Ebenheitstoleranzen für Flächen
- von Böden nach DIN 18202 Tabelle 3, Zeile 4
- von Decken und Wänden nach DIN 18202 Tabelle 3, Zeile 6

PLAN WURDE TEILWEISE IN 3D ERSTELLT!
DAHER STAMMENDE KANTEN, SOWIE GEDREHTE SCHRAFFUREN INNERHALB EINES B AUTEILES STELLEN KEINE A RBEITSFUGEN UND BETONIERABSCHNITTE DAR!

SÄMTLICHE AUSFÜHRUNGSRELEVANTEN ABMESSUNGEN VON BETONBAUTEILEN SIND AUSSCHLIESSLICH DEN SCHALPLÄNEN DES TRAGWERKPLANERS ZU ENTNEHMEN!
UNSTIMMIGKEITEN MIT DEN WERKPLÄNEN DER ARCHITEKTEN SIND RECHTZEITIG ABZUKLÄREN!
ANSCHLÜSSE VON MAUERWERK AN STB-WÄNDE ODER STB-STÜTZEN ÜBER ANSCHLUSSCHIENEN GEMÄSS STATIKPLAN UND KONSTRUKTIVER ERFORDERNIS!
SÄMTLICHE MASSE SIND AN DER BAUSTELLE ZU ÜBERPRÜFEN. DIE TÜRHÖHEN, BRH FENSTER UND BRÜSTUNGEN VERSTEHEN SICH VON OK FERTIGEM FUSSBODEN BIS UK ROHEM STURZ.

ÄNDERUNGEN

LEGENDE

OKR	OBERKANTE ROHBODEN	BR	BRÜSTUNGSHÖHE Ü.OKF
OKF	OBERKANTE FERTIGBODEN	UZ	UNTERZUG
UKD	UNTERKANTE ROHDECKE	LS	LICHTSCHACHT
UK	UNTERKANTE	HKN	HEIZKÖRPERNISCHE

BETONFERTIGTEIL
MAUERWERK
GIPSKARTON-STÄNDERWÄNDE
LEICHTBETON
STAHLBETON
GASBETON
DÄMMUNG

FU FUNDAMENT-DURCHBRUCH
FD FUSSBODENDURCHBRUCH
WS WANDSCHLITZ
WS DD WANDSCHLITZ UND DECKENDURCHBRUCH
WD WANDDURCHBRUCH
RH ROHRHÜLSE

ZUR AUSFÜHRUNG FREIGEGEBEN

Vorabzug	Datum	Unterschrift

ÜBERSICHT:

BAUVORHABEN:
Energetische Sanierung der Sonderpädagogischen Tagesstätte
Fl.Nr. 177, Gemarkung Kaisheim
Schulstraße 6, 86687 Kaisheim

BAUHERR:
Markt Kaisheim
vertreten durch den
1. Bgm Franz Oppel
Münsterplatz 5
86687 Kaisheim

PLANUNG:
Obel und Partner GbR
Freie Architekten BDA
Teutonenweg 10
86609 Donauwörth
TEL. 0906 70692-0 FAX 0906 70692-50
Info@Obel-Architekten.de

	Datum	Name
gez.:	10.06.2010	Müller
geprüft:		

Ersatz für:
Ersatz durch:

Urheberschutz nach DIN 34, Abschnitt 2.1

Obel und Partner:

Projekt:	0914
Dateiname:	0914
Plan-Größe	DIN A0 (1.2*0.9m)

Bezeichnung:
Erdgeschoss mit Entwässerung

Zeichnungs-Nr.: 0914-501-00

Maßstab: M 1:50